_어린이 생물도감

날짜 : 2025년 6월 17일 3:43 오전

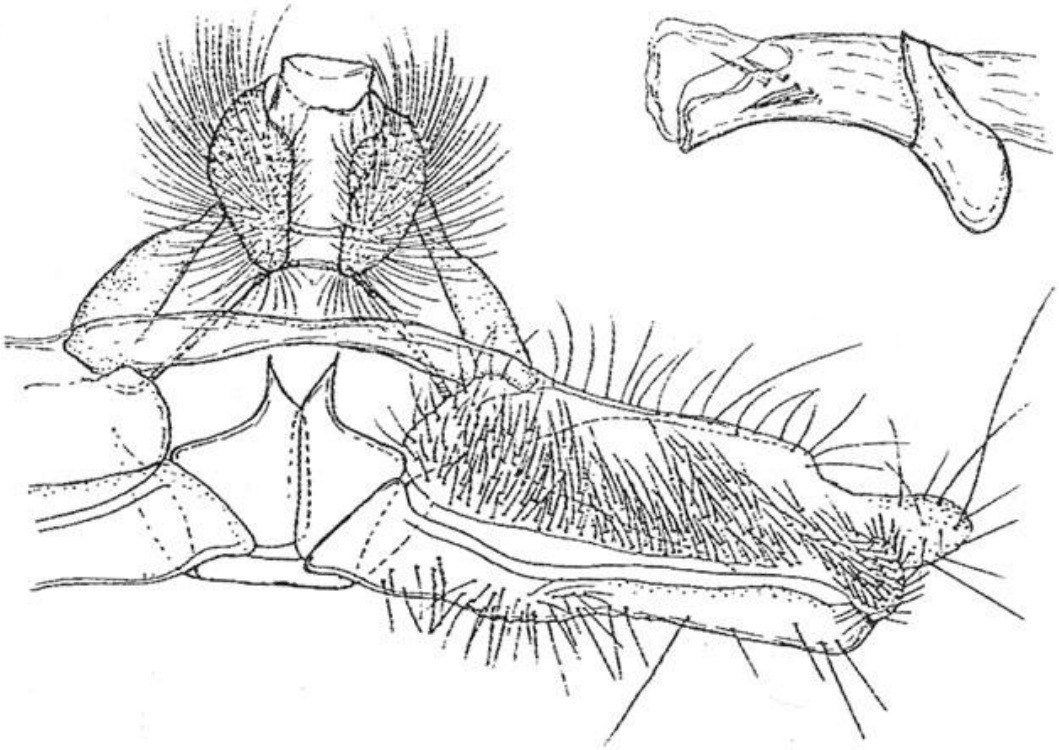

그물노랑잎말이나방 / Tortrix sinapina (Butler, 1879)

구분	설명
생물분류	곤충
속국명	
과국명	잎말이나방과

과명	Tortricidae
일반특징	국내는 경기도 남양주시 광릉, 국외는 일본, 중국, 아무르지역에 분포한다. 앞날개는 황색에서 갈색까지 다양하다. 언뜻 보면 이미타잎말이나방과 비슷하지만 전체가 오렌지색이 아닌 점과 수컷 앞날개에 날개 주름이 없는 등의 차이가 있다. 날개 길이는 18~25mm이다. 주로 참나무류를 먹는다.